Онлайн-уроки с UCHi.RU

Ребята! Подготовьтесь к уроку, введите логины и пароли в свой личный кабинет.

UCHi.RU

Онлайн-уроки с Учи.ру

Личный кабинет учителя

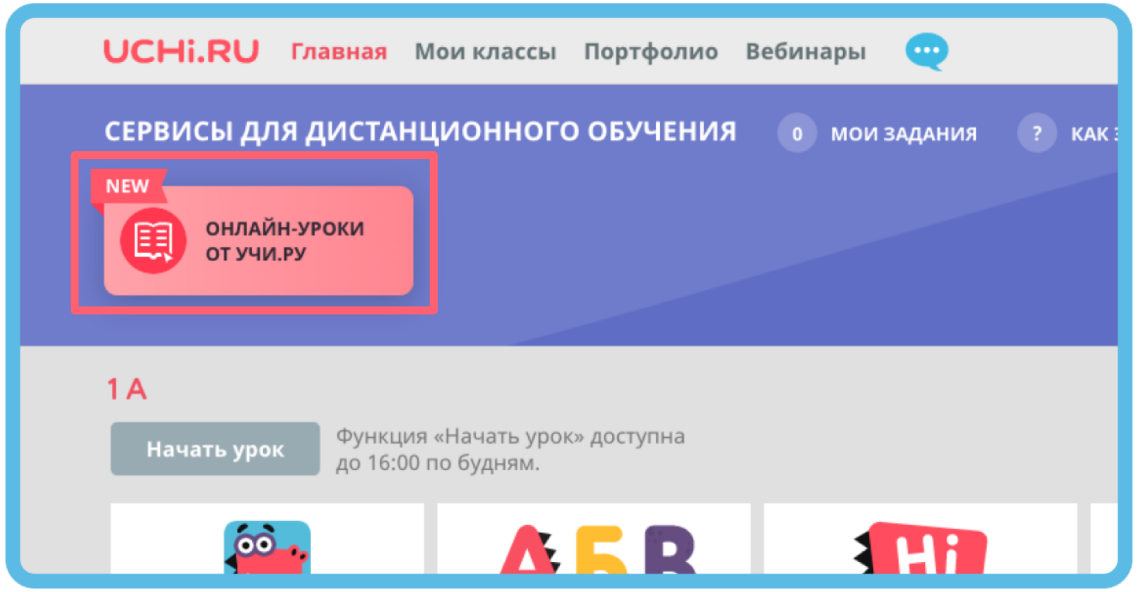

Личный кабинет ученика

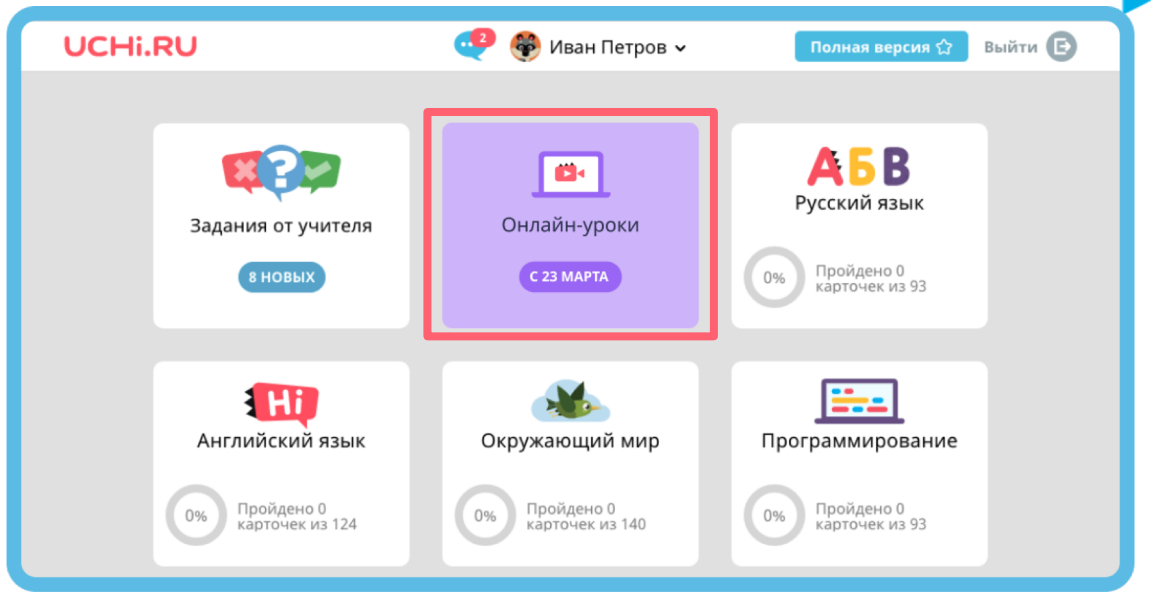

UCHi.RU

4 класс. Тема урока:

Астрономия. Мир глазами астронома.

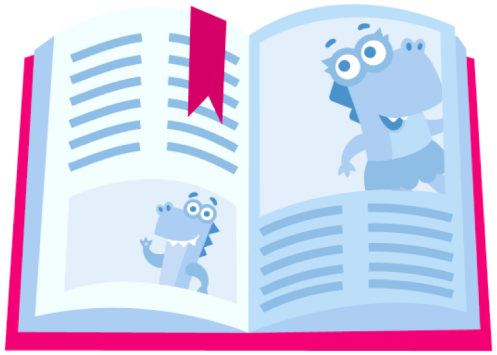

UCHi.RU

Как найти урок на платформе Учи.ру
Окружающий мир – 4 класс

Астрономия

Мир глазами астронома 4 / 4

Солнечная система 4 / 4

Звёздное небо 4 / 4

Программа › Окружающий мир › Астрономия

Мир глазами астронома

Астрономия

Вселенная и Солнечная система

Модель Солнечной системы

Солнце

UCHi.RU

Астрономия - это наука о небесных, или космических, телах.

Слово происходит от двух греческих слов:
«**астрон**» – звезда
«**номос**» - закон

UCHi.RU

Астрономия - самая древняя из наук. Первых астрономов называли звездочетами. Даже пещерные люди наблюдали за звездным небом.

UCHi.RU

С точки зрения астрономов, мир-это вселенная или космос. Вселенная – это необъятное пространство и небесные тела, звезды и планеты

Что такое небесные тела?
Что такое звезды?
Что такое планеты?
Что такое Солнце?
Что такое Земля?
Что такое Луна?

UCHi.RU

Как найти урок на платформе Учи.ру
Окружающий мир – 4 класс

Астрономия

Мир глазами астронома 4 / 4

Солнечная система 4 / 4

Звёздное небо 4 / 4

Программа › Окружающий мир › Астрономия

Мир глазами астронома

Астрономия

Вселенная и Солнечная система

Модель Солнечной системы

Солнце

Солнце и движущиеся вокруг небесные тела составляют галактику Солнечная система. В центре галактики – огромная звезда – Солнце, вокруг вращаются планеты

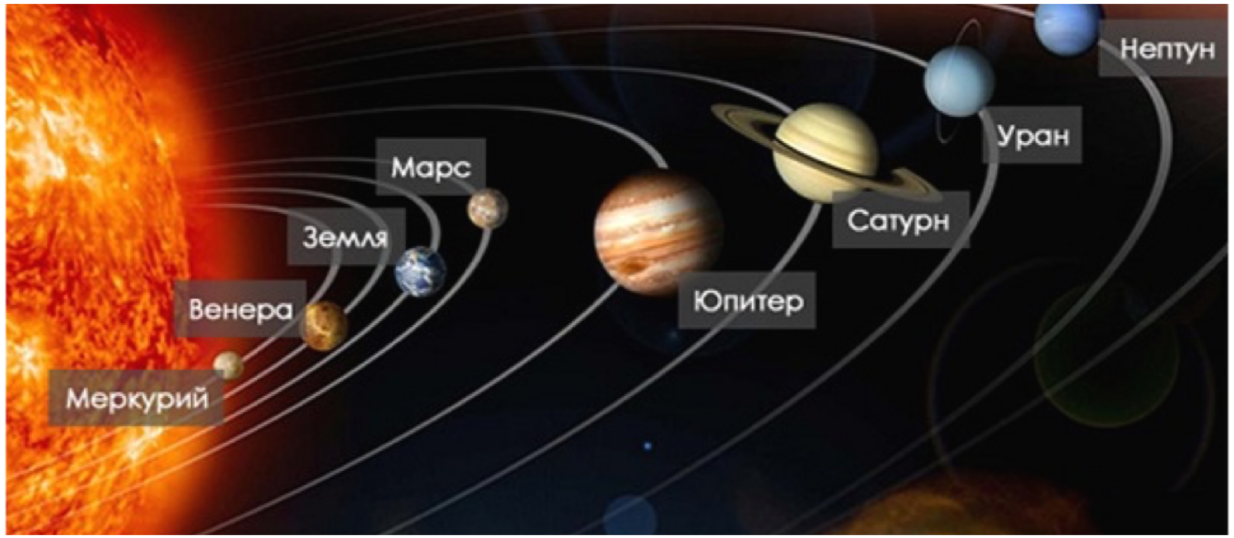

UCHi.RU

Узнай о профессии астронóма!

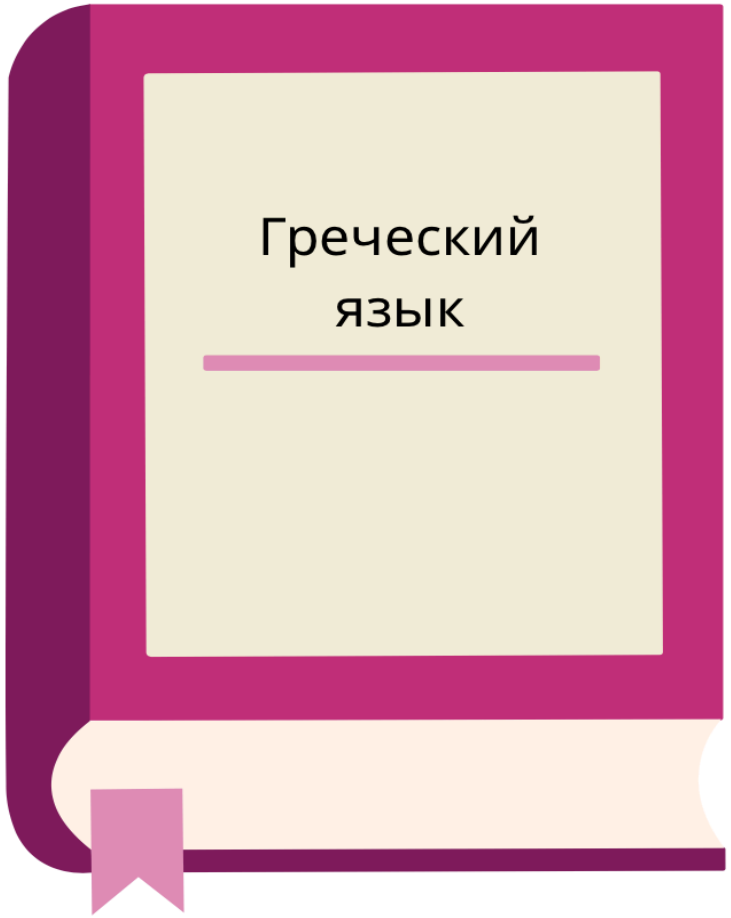

UCHi.RU

Размеры солнца и Земли

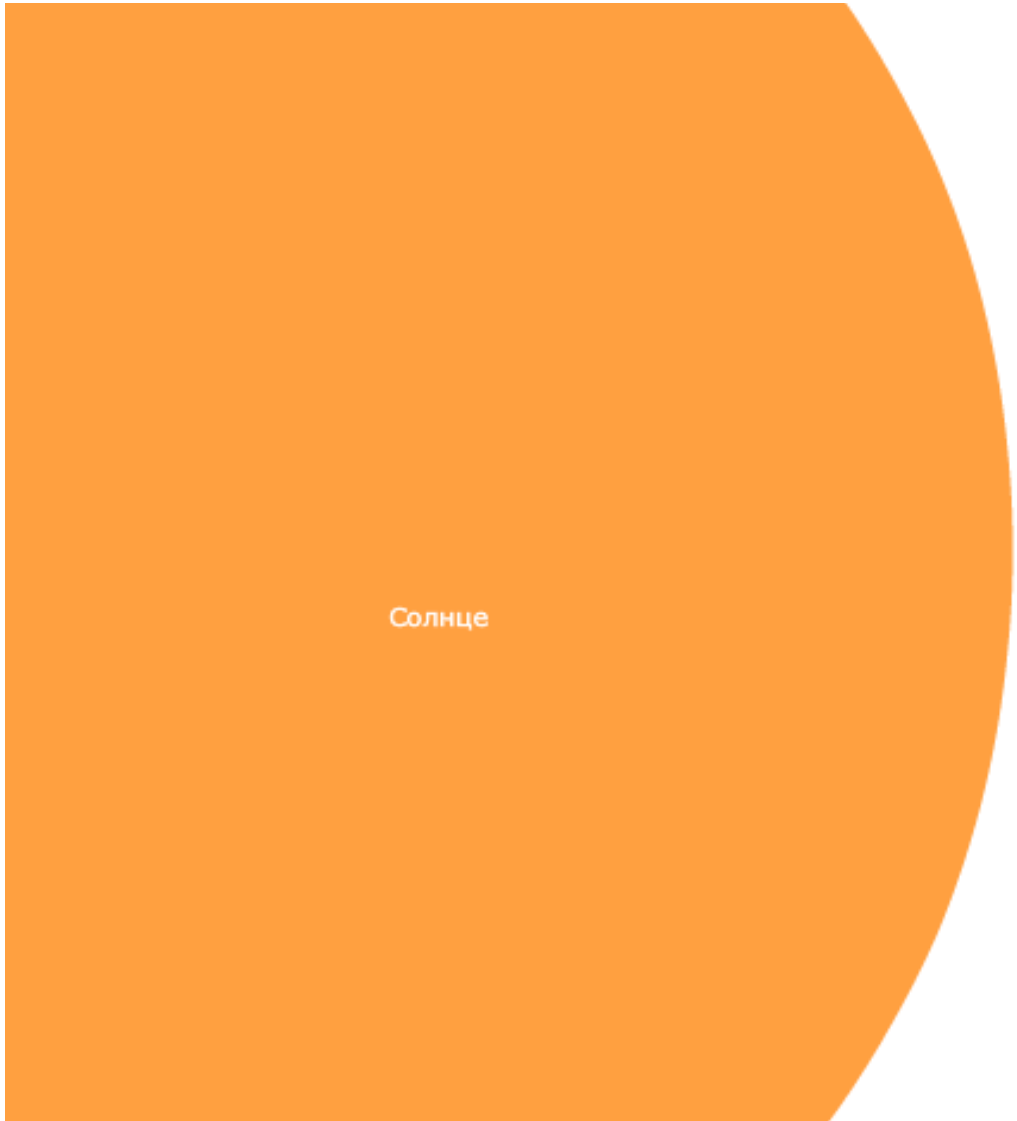

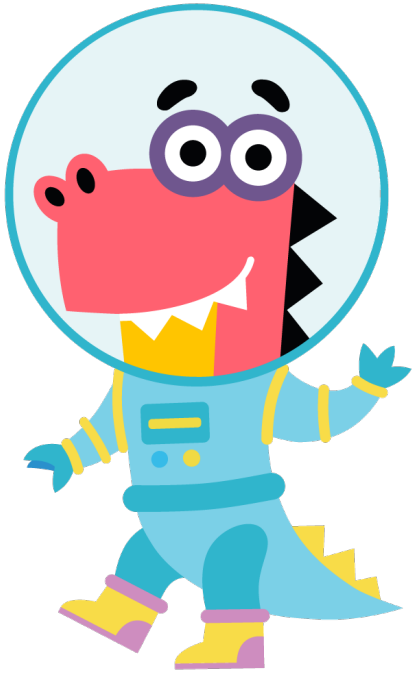

UCHi.RU

Домашнее задание
Окружающий мир – 4 класс

Астрономия

Мир глазами астронома 4 / 4

Солнечная система 4 / 4

Звёздное небо 4 / 4

Программа › Окружающий мир › Астрономия

Мир глазами астронома

Астрономия

Вселенная и Солнечная система

Модель Солнечной системы

Солнце

UCHi.RU

Предметы на Учи.ру

1 – 4 классы

МАТЕМАТИКА

РУССКИЙ ЯЗЫК

АНГЛИЙСКИЙ ЯЗЫК

ОКРУЖАЮЩИЙ МИР

ПРОГРАММИРОВАНИЕ

УСПЕЮ ВСЕ

ВПР

5 – 11 классы

МАТЕМАТИКА/ АЛГЕБРА

РУССКИЙ ЯЗЫК

АНГЛИЙСКИЙ ЯЗЫК

ОБЩЕСТВОЗНАНИЕ

БИОЛОГИЯ

ГЕОГРАФИЯ

ФИЗИКА

ХИМИЯ

ИСТОРИЯ

ПРОГРАММИРОВАНИЕ

ОГЭ

UCHi.RU

Учи.ру — надёжный помощник учителя

Диагностика учебных достижений как всего класса, так и каждого ученика в отдельности.

Статистика, сколько заданий выполнили ученики, сколько времени потратили, какие задания и темы вызвали трудности.

Доступ к программам любого класса и возможность заранее ознакомиться со всеми заданиями по всем предметам.

UCHi.RU

Сервисы для учителя

Личный кабинет учителя

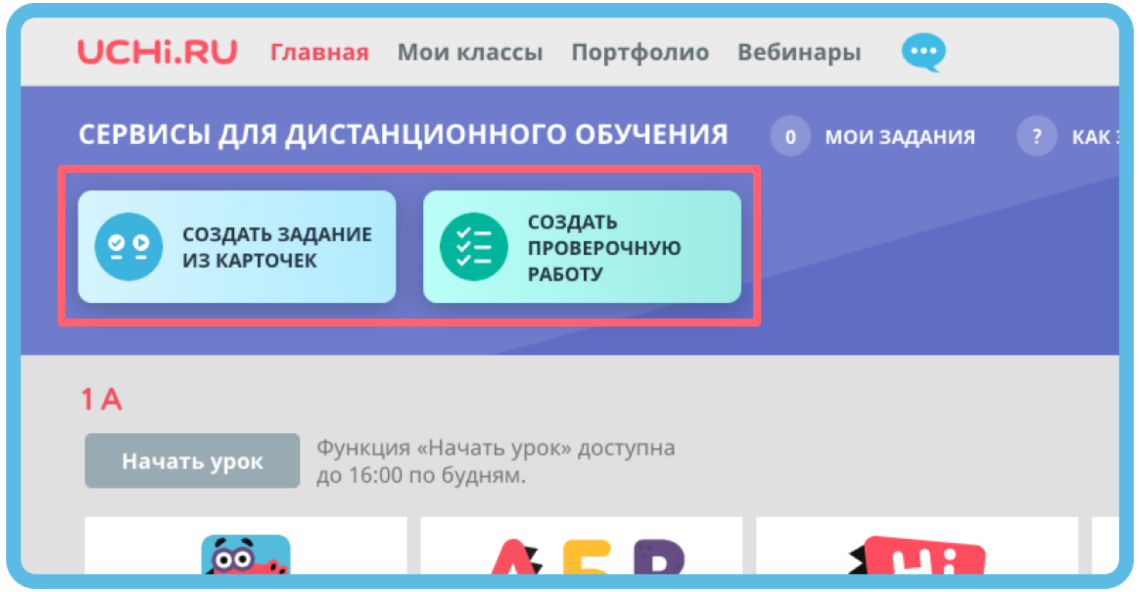

Личный кабинет ученика

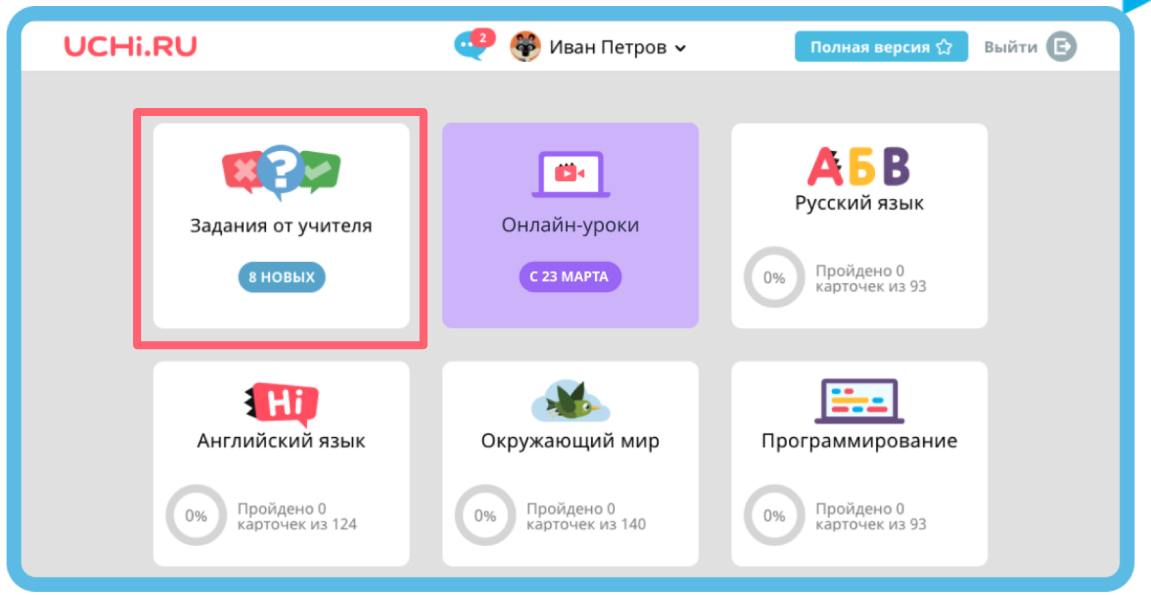

Онлайн-уроки
с UCHi.RU

8 800 500 30 72 • info@uchi.ru • uchi.ru

Давайте заниматься вместе на Учи.ру!